

Klaipėdos miesto pietinės dalies šilumos perdavimo tinklų apsaugos zonų teritorijų planas

Lapų išdėstymo schema

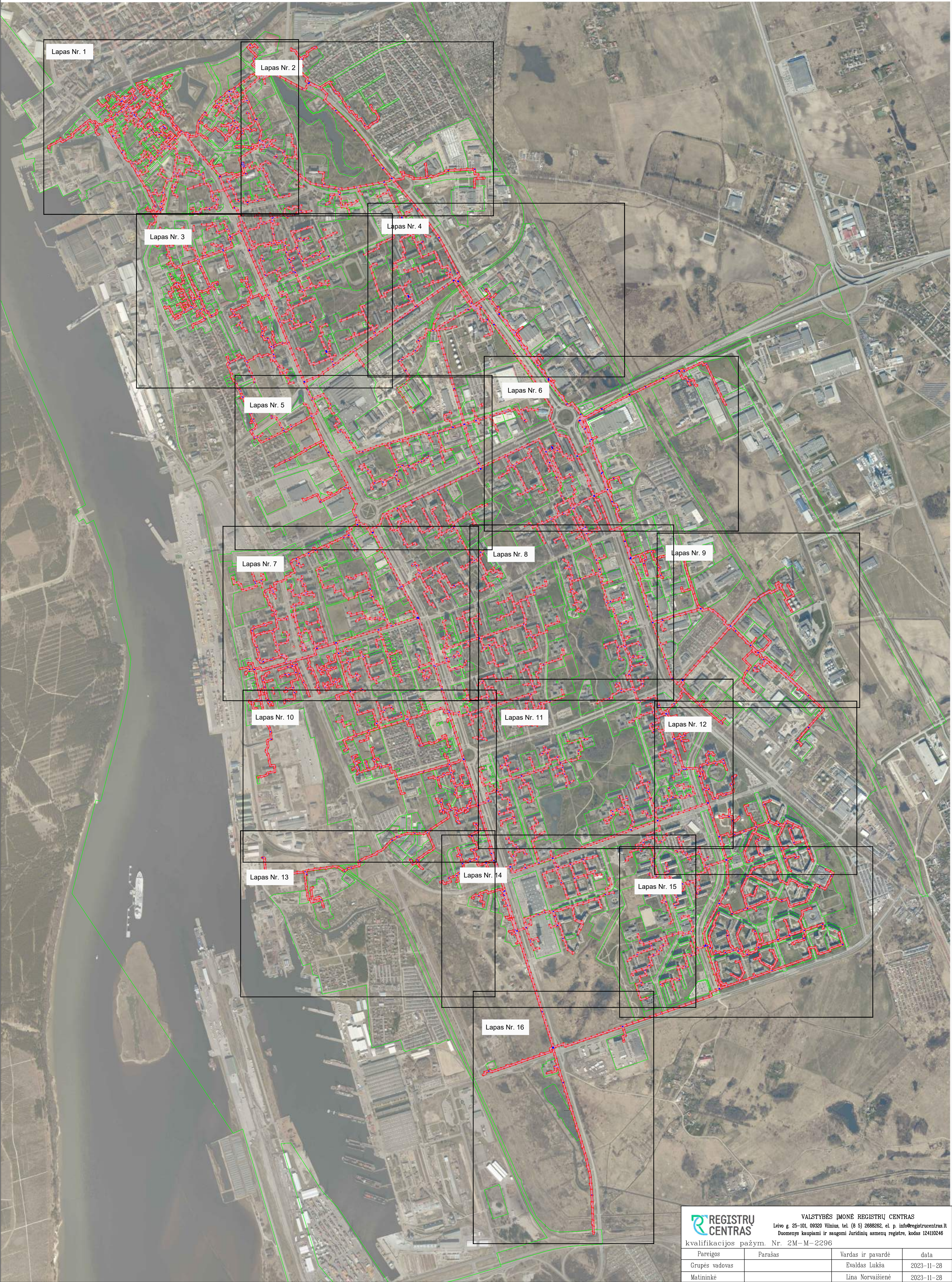



Klaipėdos miesto pietinės dalies šilumos perdavimo tinklų apsaugos zonų teritorijų planas M1:2000



Kadastro:	vietovė	Klaipėdos m.	
SAVIVALDYBĖ		Klaipėdos m.	
SENIŪNIJA			
GYVENAMOJI VIETOVĖ		Klaipėdos m.	
GATVĖ, NAMO NR.			

Teritorijų, kuriose taikomos specialiosios žemės naudojimo sąlygos, sutartiniai ženklai:	
	Požeminis šilumotiekio vamzdis
	Gretimų žemės sklypų ribos
	Šilumos perdavimo tinklų apsaugos zonos (po 5 metrus nuo esamų požeminio šilumotiekio tinklų)

Planas parengtas ortofotografinio žemėlapiu pagrindu:  
GDRLT C Nacionalinė žemės tarnyba prie AM, 2018  
GDRLT C Nacionalinė žemės tarnyba prie AM, 2020

		VALSTYBES ĮMONĖ REGISTRŲ CENTRAS Livo g. 25-101, 09320 Vilnius, tel. (8 5) 2688262, el. p. info@registrucentras.lt Duomenys kaupiami ir saugomi Juridinių asmenų registre, kodas 124110246	
kvalifikacijos pažym. Nr. 2M-M-2296			
Pareigos	Parašas	Vardas ir pavardė	data
Grupės vadovas		Evaldas Lukša	2023-11-28
Matininkė		Lina Norvaišienė	2023-11-28



Kadastro:	vietovė	Klaipėdos m.
SAVIVALDYBĖ		Klaipėdos m.
SENIONIJA		
GYVENAMOJI VIETOVĖ		Klaipėdos m.
GATVĖ, NAMO NR.		

Teritorijų, kuriose taikomos specialiosios žemės naudojimo sąlygos, sutartiniai ženklai:



	Požeminis šilumotiekio vamzdis
	Greitųjų žemės sklypų ribos
	Šilumos perdavimo tinklų apsaugos zonos (po 5 metrus nuo esamų požeminio šilumotiekio tinklų)

Planas parengtas ortofotografinio žemėlapiu pagrindu:  
GDRLT C Nacionalinė žemės tarnyba prie AM, 2018  
GDRLT C Nacionalinė žemės tarnyba prie AM, 2020

		VALSTYBĖS ĮMONĖ REGISTRŲ CENTRAS	
Livo g. 25-101, 09320 Vilnius, tel. (8 5) 2688262, el. p. info@registrucentras.lt		Duomenys kaupiami ir saugomi Juridinių asmenų registre, kodas 12410246	
kvalifikacijos pažym. Nr. 2M-M-2296			
Pareigos	Parašas	Vardas ir pavardė	data
Grupės vadovas		Evaldas Lukša	2023-11-28
Matininkė		Lina Norvaisienė	2023-11-28

Kadastrs:	vietovē	Klaipēdas m.	
SAVIVALDYBE		Klaipēdas m.	
SENĪONIJA			
GYVENAMOJI VIETOVĒ		Klaipēdas m.	
GATVĒ, NAMO NR.			

Teritorijų, kuriose taikomos specialiosios žemės naudojimo sąlygos, sutartiniai ženklai:

	Požeminis šilumotiekio vamzdis
	Greitųjų žemės sklypų ribos
	Šilumos perdavimo tinklų apsaugos zonos (po 5 metrus nuo esamų požeminio šilumotiekio tinklų)

Planas parengtas ortofotografinio žemėlapiu pagrindu:  
GDRLT C Nacionalinė žemės tarnyba prie AM, 2018  
GDRLT C Nacionalinė žemės tarnyba prie AM, 2020



Klaipėdos miesto pietinės dalies šilumos perdavimo tinklų apsaugos zonų teritorijų planas M1:2000



Kadastro:	vietovė	Klaipėdos m.	
SAVIVALDYBĖ		Klaipėdos m.	
SENIŪNIJA			
GYVENAMOJI VIETOVĖ		Klaipėdos m.	
GATVĖ, NAMO NR.			

Teritorijų, kuriose taikomos specialiosios žemės naudojimo sąlygos, sutartiniai ženklai:	
	Požeminis šilumotiekio vamzdis
	Gretimų žemės sklypų ribos
	Šilumos perdavimo tinklų apsaugos zonos (po 5 metrus nuo esamų požeminio šilumotiekio tinklų)

Planas parengtas ortofotografinio žemėlapiu pagrindu:  
GDRLT C Nacionalinė žemės tarnyba prie AM, 2018  
GDRLT C Nacionalinė žemės tarnyba prie AM, 2020

		VALSTYBES ĮMONE REGISTRŲ CENTRAS Livo g. 25-101, 09320 Vilnius, tel. (8 5) 2688262, el. p. info@registrucentras.lt Duomenys kaupiami ir saugomi Juridinių asmenų registre, kodas 124110246	
kvalifikacijos pažym. Nr. 2M-M-2296			
Pareigos	Parašas	Vardas ir pavardė	data
Grupės vadovas		Evaldas Lukša	2023-11-28
Matininkė		Lina Norvaišienė	2023-11-28



Klaipėdos miesto pietinės dalies šilumos perdavimo tinklų apsaugos zonų teritorijų planas M1:2000



Kadastro:	vietaė	Klaipėdos m.	
SAVIVALDYBė		Klaipėdos m.	
SENIONIJA			
GYVENAMOJI VIETOVė		Klaipėdos m.	
GATVė, NAMO NR.			

Teritorijų, kuriose taikomos specialiosios žemės naudojimo sąlygos, sutartiniai ženklai:	
	Poėeminis šilumotiekio vamzdis
	Greitimų žemės sklypų ribos
	Šilumos perdavimo tinklų apsaugos zonos (po 5 metrus nuo esamų poėeminio šilumotiekio tinklų)

Planas parengtas ortofotografinio žemėlapiu pagrindu:  
GDRLT C Nacionalinė žemės tarnyba prie AM, 2018  
GDRLT C Nacionalinė žemės tarnyba prie AM, 2020



		VALSTYBES ĮMONė REGISTRU CENTRAS Livo g. 25-101, 09320 Vilnius, tel. (8 5) 2688262, el. p. info@registrucentras.lt Duomenys kaupiami ir saugomi Juridinių asmenų registre, kodas 124110246	
kvalifikacijos pažym. Nr. 2M-M-2296			
Pareigos	Parašas	Vardas ir pavardė	data
Grupės vadovas		Evaldas Lukša	2023-11-28
Matininkė		Lina Norvaišienė	2023-11-28

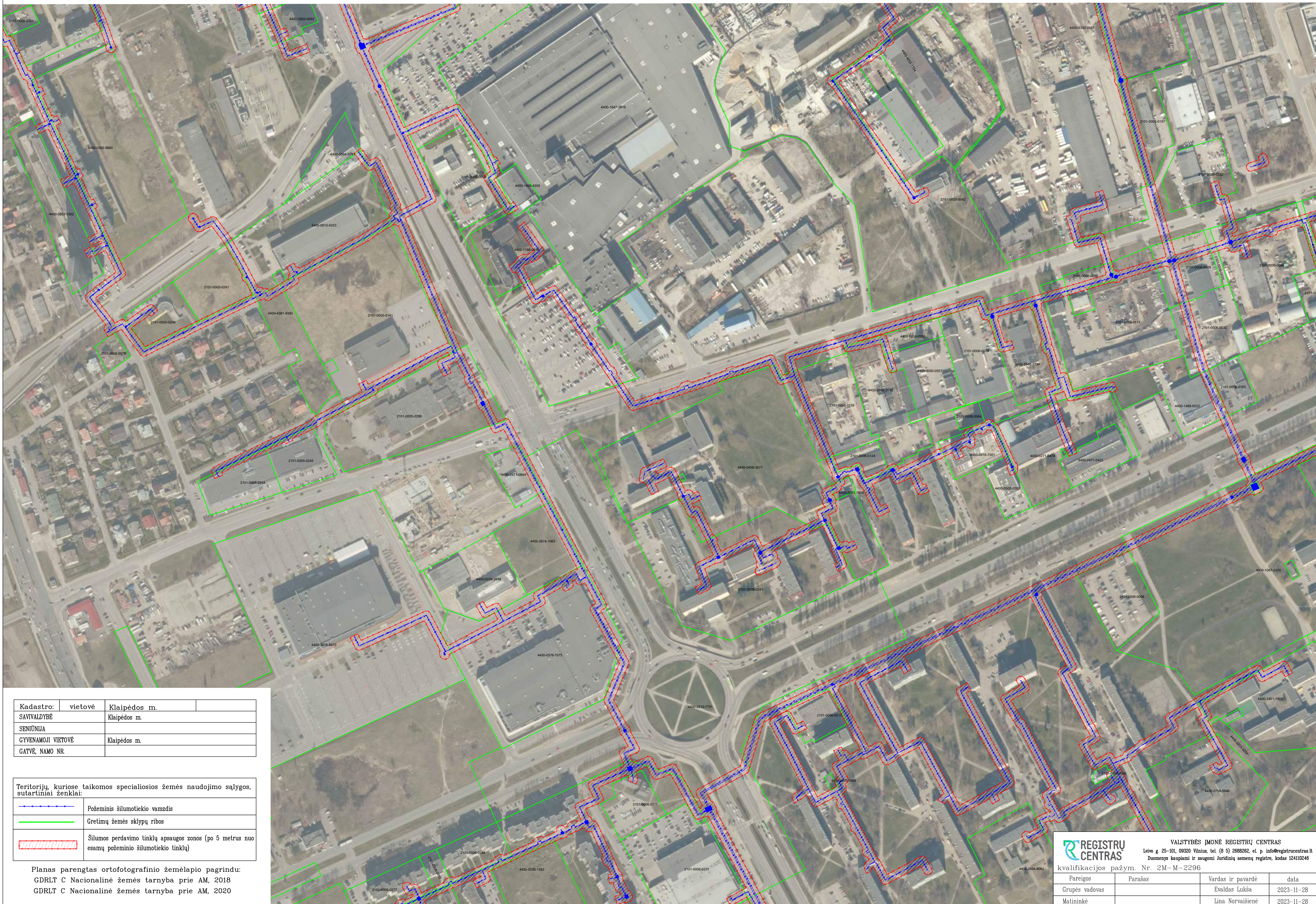

Klaipėdos miesto pietinės dalies šilumos perdavimo tinklų apsaugos zonų teritorijų planas M1:2000

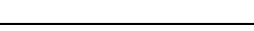

Kadastrs:	vietovē	Klaipēdas m.	
SAVIVALDĪBĒ		Klaipēdas m.	
SENĪNĪJA			
ĢYVENAMOJĀ VIETOVĒ		Klaipēdas m.	
GATVĒ, NAMO NR.			

Teritorijų, kuriose taikomos specialiosios žemės naudojimo sąlygos, sutartiniai ženklai:	
	Požeminis šilumotiekio vamzdis
	Gretimų žemės sklypų ribos
	Šilumos perdavimo tinklų apsaugos zonos (po 5 metrus nuo esamų požeminio šilumotiekio tinklų)

Planas parengtas ortofotografinio žemėlapiu pagrindu:  
GDRLT C Nacionalinė žemės tarnyba prie AM, 2018  
GDRLT C Nacionalinė žemės tarnyba prie AM, 2020

**VALSTYBES ĮMONĖ REGISTRŲ CENTRAS**  
 Livoja g. 25-101, 09320 Vilnius, tel. (8 5) 2688262, el. p. info@registrucentras.lt  
 Duomenys kaupiami ir saugomi Juridinių asmenų registre, kodas 124110245  
 kvalifikacijos pažym. Nr. 2M-M-2296

Pareigos	Parašas	Vardas ir pavardė	data
Grupės vadovas		Evaldas Lukša	2023-11-28
Matininkė		Lina Norvaišienė	2023-11-28





Kadastro:	vietovė	Klaipėdos m.	
SAVIVALDYBĖ		Klaipėdos m.	
SENIONIJA			
GYVENAMOJI VIETOVĖ		Klaipėdos m.	
GATVĖ, NAMO NR.			

Teritorijų, kuriose taikomos specialiosios žemės naudojimo sąlygos, sutartiniai ženklai:	
	Požeminis šilumotiekio vamzdis
	Gretimų žemės sklypų ribos
	Šilumos perdavimo tinklų apsaugos zonos (po 5 metrus nuo esamų požeminio šilumotiekio tinklų)

Planas parengtas ortofotografinio žemėlapiu pagrindu:  
GDRLT C Nacionalinė žemės tarnyba prie AM, 2018  
GDRLT C Nacionalinė žemės tarnyba prie AM, 2020

REGISTRŲ CENTRAS  
Livo g. 25-101, 09320 Vilnius, tel. (8 5) 2688262, el. p. info@registrucentras.lt  
Duomenys kaupiami ir saugomi Juridinių asmenų registre, kodas 12410246  
kvalifikacijos pažym. Nr. 2M-M-2296

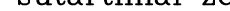
Pareigos	Parašas	Vardas ir pavardė	data
Grupės vadovas		Evaldas Lukša	2023-11-28
Matininkė		Lina Norvaišienė	2023-11-28

Teritorijų, kuriose taikomos specialiosios žemės naudojimo sąlygos, sutartiniai ženklai:	
	Požeminis šilumotiekio vamzdis
	Gretimų žemės sklypų ribos
	Šilumos perdavimo tinklų apsaugos zonos (po 5 metrus nuo esamų požeminio šilumotiekio tinklų)

 **REGISTRŲ  
CENTRAS**

VALSTYBĖS ĮMONĖ REGISTRŲ CENTRAS

Lvivo g. 25–101, 09320 Vilnius, tel. (8 5) 2688262, el. p. [info@registrucentras.lt](mailto:info@registrucentras.lt)

Duomenys kaupiami ir saugomi Juridinių asmenų registre, kodas 124110246

kvalifikacijos pažym. Nr. 2M–M–2296

Pareigos	Parašas	Vardas ir pavardė	data
Grupės vadovas		Evaldas Lukša	2023–11–28
Matininkė		Lina Norvaišienė	2023–11–28



Klaipėdos miesto pietinės dalies šilumos perdavimo tinklų apsaugos zonų teritorijų planas M1:2000



Kadastro:	vietovė	Klaipėdos m.	
SAVIVALDYBE		Klaipėdos m.	
SENIONIJA			
GYVENAMOJI VIETOVE		Klaipėdos m.	
CATVė, NAMO NR			

Teritorijų, kuriose taikomos specialiosios žemės naudojimo sąlygos, sutartiniai ženklai:	
	Požeminis šilumotiekio vamzdis
	Gretimų žemės sklypų ribos
	Šilumos perdavimo tinklų apsaugos zonos (po 5 metrus nuo esamų požeminio šilumotiekio tinklų)

Planas parengtas ortofotografinio žemėlapiu pagrindu:  
GDRLT C Nacionalinė žemės tarnyba prie AM, 2018  
GDRLT C Nacionalinė žemės tarnyba prie AM, 2020





VALSTYBES ĮMONĖ REGISTRŲ CENTRAS  
Livo g. 25-101, 09320 Vilnius, tel. (8 5) 2688262, el. p. info@registrucentras.lt  
Duomenys kaupiami ir saugomi Juridinių asmenų registre, kodas 124110246

kvalifikacijos pažym. Nr. 2M-M-2296			
Pareigos	Parašas	Vardas ir pavardė	data
Grupės vadovas		Evaldas Lukša	2023-11-28
Matininkė		Lina Norvaišienė	2023-11-28



[illegible]

Teritorijų, kuriose taikomos specialiosios žemės naudojimo sąlygos, sutartiniai ženklai.	
	Požeminis šilumotiekio vamzdis
	Gretimų žemės sklypų ribos
	Šilumos perdavimo tinklų apsaugos zonos (po 5 metrus nuo esamų požeminio šilumotiekio tinklų)

Planas parengtas ortofotografinio žemėlapiu pagrindu:  
GDRLT C Nacionalinė žemės tarnyba prie AM, 2018  
GDRLT C Nacionalinė žemės tarnyba prie AM, 2020



Klaipėdos miesto pietinės dalies šilumos perdavimo tinklų apsaugos zonų teritorijų planas M1:2000



Kadastro:	vieta	Klaipėdos m.	
SAVIVALDYBĖ	Klaipėdos m.		
SENIŪNJA			
GYVENAMOJI VIETOVĖ	Klaipėdos m.		
GATVĖ, NAMO NR.			

Teritorijų, kuriose taikomos specialiosios žemės naudojimo sąlygos, sutartiniai ženklai:	
	Požeminis šilumotiekio vamzdis
	Gretimų žemės sklypų ribos
	Šilumos perdavimo tinklų apsaugos zonos (po 5 metrus nuo esamų požeminio šilumotiekio tinklų)

Planas parengtas ortofotografinio žemėlapiu pagrindu:  
GDRLT C Nacionalinė žemės tarnyba prie AM, 2018  
GDRLT C Nacionalinė žemės tarnyba prie AM, 2020



Pareigos	Parašas	Vardas ir pavardė	data
Grupės vadovas		Evaldas Lukša	2023-11-28
Matininkė		Lina Norvaišienė	2023-11-28



Klaipėdos miesto pietinės dalies šilumos perdavimo tinklų apsaugos zonų teritorijų planas M1:2000



Kadastro:	vietovė	Klaipėdos m.	
SAVIVALDYBĖ		Klaipėdos m.	
SENIŪNIJA			
GYVENAMOJI VIETOVĖ		Klaipėdos m.	
GATVĖ, NAMO NR.			

Teritorijų, kuriose taikomos specialiosios žemės naudojimo sąlygos, sutartiniai ženklai:	
	Požeminis šilumotiekio vamzdis
	Gretimų žemės sklypų ribos
	Šilumos perdavimo tinklų apsaugos zonos (po 5 metrus nuo esamų požeminio šilumotiekio tinklų)

Planas parengtas ortofotografinio žemėlapiu pagrindu:  
GDRLT C Nacionalinė žemės tarnyba prie AM, 2018  
GDRLT C Nacionalinė žemės tarnyba prie AM, 2020

VALSTYBĖS ĮMONĖ REGISTRŲ CENTRAS

Livio g. 25-101, 09320 Vilnius, tel. (8 5) 2688262, el. p. info@registrucentras.lt

Duomenys kaupiami ir saugomi Juridinių asmenų registre, kodas 124110245

kvalifikacijos pažym. Nr. 2M-M-2296

Pareigos	Parašas	Vardas ir pavardė	data
Grupės vadovas		Evaldas Lukša	2023-11-28
Matininkė		Lina Norvaišienė	2023-11-28



Klaipėdos miesto pietinės dalies šilumos perdavimo tinklų apsaugos zonų teritorijų planas M1:2000



Kadastro:	vietovė	Klaipėdos m.	
SAVIVALDYBĖ		Klaipėdos m.	
SENIŪNIJA			
GYVENAMOJI VIETOVĖ		Klaipėdos m.	
GATVĖ, NAMO NR.			

Teritorijų, kuriose taikomos specialiosios žemės naudojimo sąlygos, sutartiniai ženklai:	
	Požeminis šilumotiekio vamzdis
	Gretimų žemės sklypų ribos
	Šilumos perdavimo tinklų apsaugos zonos (po 5 metrus nuo esamų požeminio šilumotiekio tinklų)



Planas parengtas ortofotografinio žemėlapiu pagrindu:  
GDRLT C Nacionalinė žemės tarnyba prie AM, 2018  
GDRLT C Nacionalinė žemės tarnyba prie AM, 2020

VALSTYBES ĮMONĖ REGISTRŲ CENTRAS  
Livo g. 25-101, 09320 Vilnius, tel. (8 5) 2688262, el. p. info@registrucentras.lt  
Duomenys kaupiami ir saugomi Juridinių asmenų registre, kodas 124110246

kvalifikacijos pažym. Nr. 2M-M-2296			
Pareigos	Parašas	Vardas ir pavardė	data
Grupės vadovas		Evaldas Lukša	2023-11-28
Matininkė		Lina Norvaišienė	2023-11-28



Kadastrs:	vietovē	Klaipēdas m.	
SAVIVALDYBĒ		Klaipēdas m.	
SENIŅIŅA			
GYVENAMOJI VIETOVĒ		Klaipēdas m.	
GATVĒ, NAMO NR.			

	Požeminis šilumotiekio vamzdis
	Greitimų žemės sklypų ribos
	Šilumos perdavimo tinklų apsaugos zonos (po 5 metrus nuo esamų požeminio šilumotiekio tinklų)

**REGISTRŲ CENTRAS** VALSTYBĖS ĮMONĖ REGISTRŲ CENTRAS  
Lvivo g. 25-101, 09320 Vilnius, tel. (8 5) 2688262, e. p. info@registrucentras.lt  
Duomenys kaupiami ir saugomi Juridinių asmenų registre, kodas 124110246

Pareigos	Parašas	Vardas ir pavardė	data
Grupės vadovas		Evaldas Lukša	2023-11-28
Matininkė		Lina Norvaišienė	2023-11-28





Kadastro:	vietovė	Klaipėdos m.	
SAVIVALDYBĖ		Klaipėdos m.	
SENIŪNIJA			
GYVENAMOJI VIETOVĖ		Klaipėdos m.	
GATVĖ, NAMO NR.			

Teritorijų, kuriose taikomos specialiosios žemės naudojimo sąlygos, sutartiniai ženklai:	
	Požeminis šilumotiekio vamzdis
	Gretimų žemės sklypų ribos
	Šilumos perdavimo tinklų apsaugos zonos (po 5 metrus nuo esamų požeminio šilumotiekio tinklų)

Planas parengtas ortofotografinio žemėlapiu pagrindu:  
GDRLT C Nacionalinė žemės tarnyba prie AM, 2018  
GDRLT C Nacionalinė žemės tarnyba prie AM, 2020

 **REGISTRŲ CENTRAS**  
Livo g. 25-101, 09320 Vilnius, tel. (8 5) 2688262, el. p. info@registrucas.lt  
Duomenys kaupiami ir saugomi Juridinių asmenų registre, kodas 12410246  
kvalifikacijos pažym. Nr. 2M-M-2296

Pareigos	Parašas	Vardas ir pavardė	data
Grupės vadovas		Evaldas Lukša	2023-11-28
Matininkė		Lina Norvaišienė	2023-11-28

Teritorijų, kuriose taikomos specialiosios žemės naudojimo sąlygos, sutartiniai ženklai:	
	Požeminis šilumotiekio vamzdis
	Gretimų žemės sklypų ribos
	Šilumos perdavimo tinklų apsaugos zonos (po 5 metrus nuo esamų požeminio šilumotiekio tinklų)

**REGISTRŲ CENTRAS**  
 VALSTYBĖS ĮMONĖ REGISTRŲ CENTRAS  
 Lvivo g. 25-101, 09320 Vilnius, tel. (8 5) 2688262, el. p. [info@registrucentras.lt](mailto:info@registrucentras.lt)  
 Duomenys kaupiami ir saugomi Juridinių asmenų registre, kodas 12410246  
 kvalifikacijos pažym. Nr. 2M-M-2296

Pareigos	Parašas	Vardas ir pavardė	data
Grupės vadovas		Evaldas Lukša	2023–11–28
Matininkė		Lina Norvaišienė	2023–11–28



Klaipėdos miesto pietinės dalies šilumos perdavimo tinklų apsaugos zonų teritorijų planas M1:2000

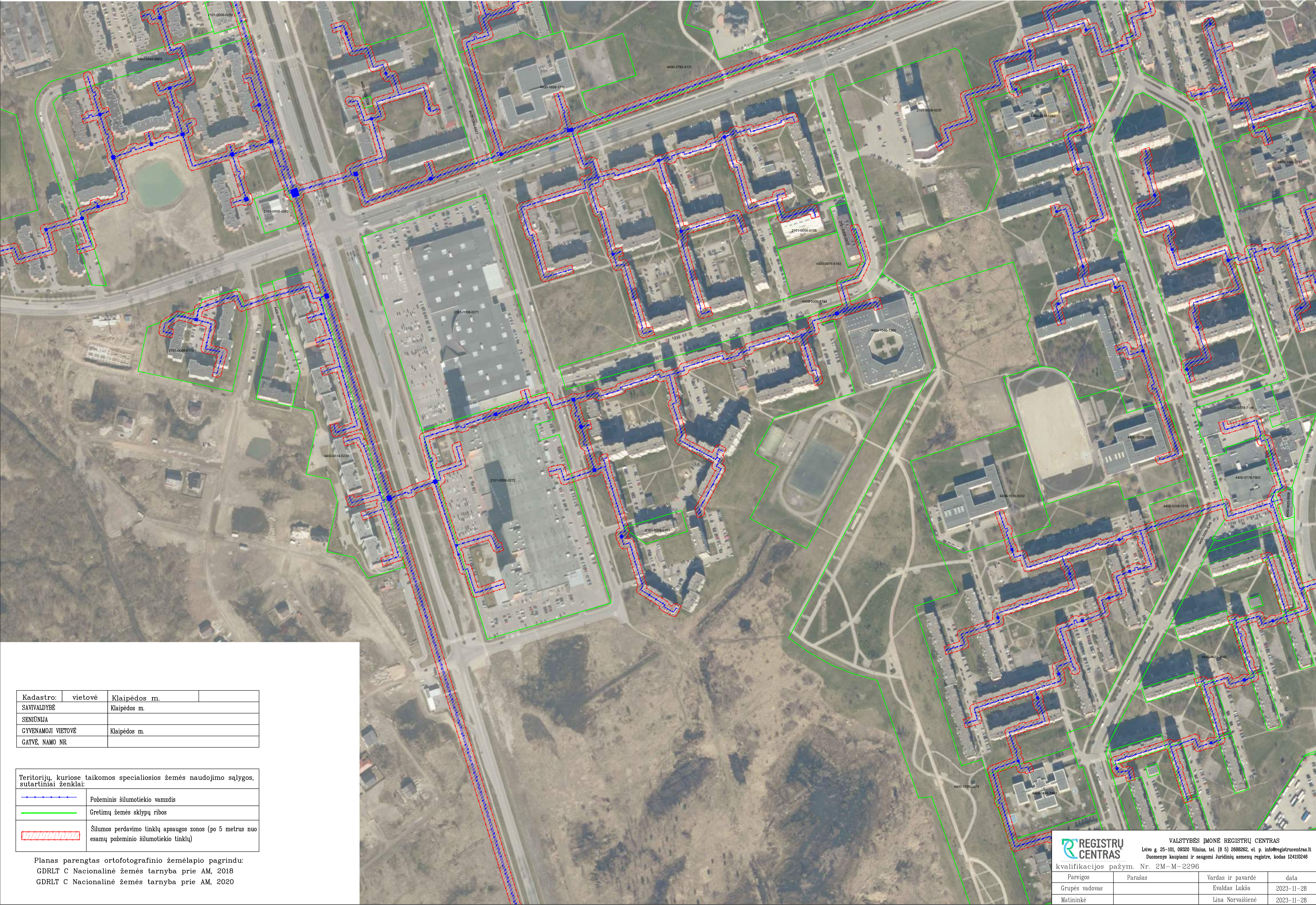

Kadastro:	vietovė	Klaipėdos m.	
SAVIVALDYBĖ		Klaipėdos m.	
SENIONIJA			
GYVENAMOJI VIETOVĖ		Klaipėdos m.	
GATVĖ, NAMO NR.			

Teritorijų, kuriose taikomos specialiosios žemės naudojimo sąlygos, sutartiniai ženklai:	
	Požeminis šilumotiekio vamzdis
	Gretimų žemės sklypų ribos
	Šilumos perdavimo tinklų apsaugos zonos (po 5 metrus nuo esamų požeminio šilumotiekio tinklų)

Planas parengtas ortofotografinio žemėlapiu pagrindu:  
GDRLT C Nacionalinė žemės tarnyba prie AM, 2018  
GDRLT C Nacionalinė žemės tarnyba prie AM, 2020

		VALSTYBES ĮMONĖ REGISTRŲ CENTRAS Livo g. 25-101, 09320 Vilnius, tel. (8 5) 2688262, el. p. info@registrucentras.lt Duomenys kaupiami ir saugomi Juridinių asmenų registre, kodas 124110246	
kvalifikacijos pažym. Nr. 2M-M-2296			
Pareigos	Parašas	Vardas ir pavardė	data
Grupės vadovas		Evaldas Lukša	2023-11-28
Matininkė		Lina Norvaišienė	2023-11-28



Klaipėdos miesto pietinės dalies šilumos perdavimo tinklų apsaugos zonų teritorijų planas M1:2000



Kadastro:	vieta	Klaipėdos m.	
SAVIVALDYBĖ		Klaipėdos m.	
SENIŪNIJA			
GYVENAMOJI VIETOVĖ		Klaipėdos m.	
GATVĖ, NAMO NR.			

Teritorijų, kuriose taikomos specialiosios žemės naudojimo sąlygos, sutartiniai ženklai:	
	Požeminis šilumotiekio vamzdis
	Gretimų žemės sklypų ribos
	Šilumos perdavimo tinklų apsaugos zonos (po 5 metrus nuo esamų požeminio šilumotiekio tinklų)

Planas parengtas ortofotografinio žemėlapiu pagrindu:  
GDRLT C Nacionalinė žemės tarnyba prie AM, 2018  
GDRLT C Nacionalinė žemės tarnyba prie AM, 2020



VALSTYBES ĮMONĖ REGISTRŲ CENTRAS

Livo g. 25-101, 09320 Vilnius, tel. (8 5) 2688262, el. p. info@registrucentras.lt  
Duomenys kaupiami ir saugomi Juridinių asmenų registre, kodas 124110246

kvalifikacijos pažym. Nr. 2M-M-2296

Pareigos	Parašas	Vardas ir pavardė	data
Grupės vadovas		Evaldas Lukša	2023-11-28
Matininkė		Lina Norvaišienė	2023-11-28





Kadastro:	vietovė	Klaipėdos m.	
SAVIVALDYBĖ		Klaipėdos m.	
SENIŪNIJA			
GYVENAMOJI VIETOVĖ		Klaipėdos m.	
GATVĖ, NAMO NR.			

Teritorijų, kuriose taikomos specialiosios žemės naudojimo sąlygos, sutartiniai ženklai:	
	Požeminis šilumotiekio vamzdis
	Gretimų žemės sklypų ribos
	Šilumos perdavimo tinklų apsaugos zonos (po 5 metrus nuo esamų požeminio šilumotiekio tinklų)

Planas parengtas ortofotografinio žemėlapiu pagrindu:  
GDRLT C Nacionalinė žemės tarnyba prie AM, 2018  
GDRLT C Nacionalinė žemės tarnyba prie AM, 2020

VALSTYBĖS ĮMONĖ REGISTRŲ CENTRAS Livo g. 25-101, 09320 Vilnius, tel. (8 5) 2688282, el. p. info@registrucentras.lt Duomenys kaupiami ir saugomi Juridinių asmenų registre, kodas 124110246			
kvalifikacijos pažym. Nr. 2M-M-2296			
Pareigos	Parašas	Vardas ir pavardė	data
Grupės vadovas		Evaldas Lukša	2023-11-28
Matininkė		Lina Norvaišienė	2023-11-28